



**Sindaco di Pisa**  
**MICHELE CONTI**  
**Assessore Urbanistica**  
**MASSIMO DRINGOLI**



**Sindaco di Cascina**  
**DARIO ROLLO**  
**Assessore Urbanistica**  
**ROBERTO SBRAGIA**

Responsabile del procedimento: Ing. Daisy Ricci  
Garante informazione e partecipazione: Dott. Valeria Pagni  
Supporto all'attività del Garante: Dott.ssa Chiara Papucci

Responsabile Macrostruttura Governo del Territorio - Cascina:  
Arch. Francesco Giusti

**UFFICIO DI PIANO**  
Coordinamento tecnico – Arch. Sandro Ciabatti  
Resp. servizio comune di Cascina – Arch. Alice Lenzi  
Resp. SIT – Arch. Davide Tonelli  
Comune di Pisa – Geol. Alessandra Pippi  
Resp. servizio Comune di Pisa – Dott. Antonella Salani  
Settore valutazioni Comune di Pisa – Dott. Manuela Ferri  
Settore valutazioni Comune di Pisa – Gianluca Pasquini

Resp. sett. urbanistica comune di Pisa – Arch. Davide Berrugi  
Sett. urbanistica comune di Pisa – Arch. Daniela Bosco  
Sett. urbanistica comune di Pisa – Arch. Carlotta Pierazzini  
Sett. urbanistica comune di Pisa – Geom. Stefania Piccolomini  
Comune di Pisa – Istr. Amm. Stefania Corucci

**RESTITUZIONE GRAFICA E CARTOGRAFICA** dott. Lorenzo Pagnini, dott.ssa Patriccia Guerriero

**INDAGINI DI SUPPORTO**  
Indagini geologiche e sismiche – Geol. Roberta Giorgi  
Indagini idrauliche – Ing. Gazzini (Hidergeo Ingegnerie)  
Ricognizione patrimonio edilizio esistente – Coop. Città Futura  
Territorio Rurale – Scuola Superiore S. Anna  
Valutazioni ambientali – Dott.ssa Elisabetta Norci

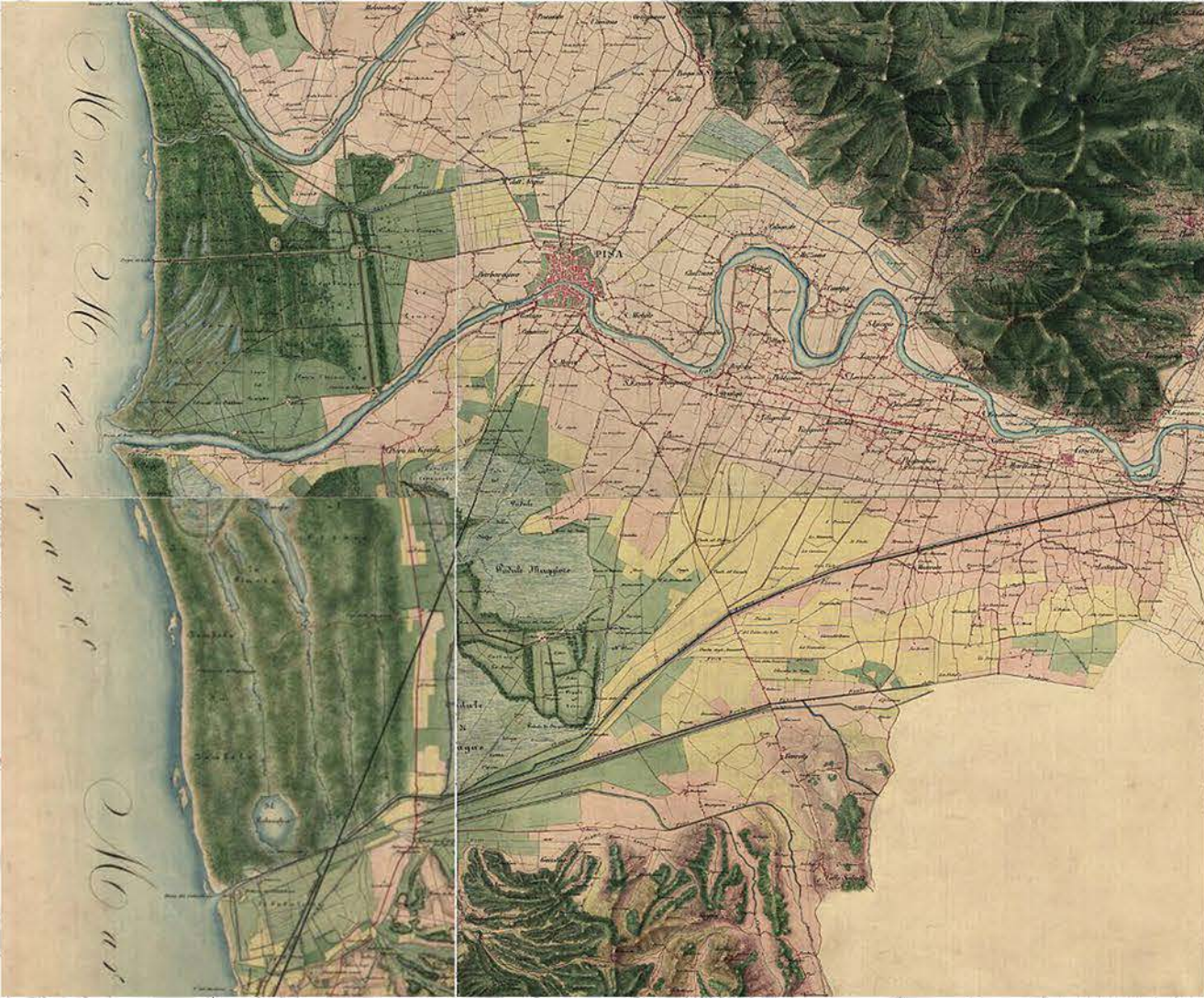
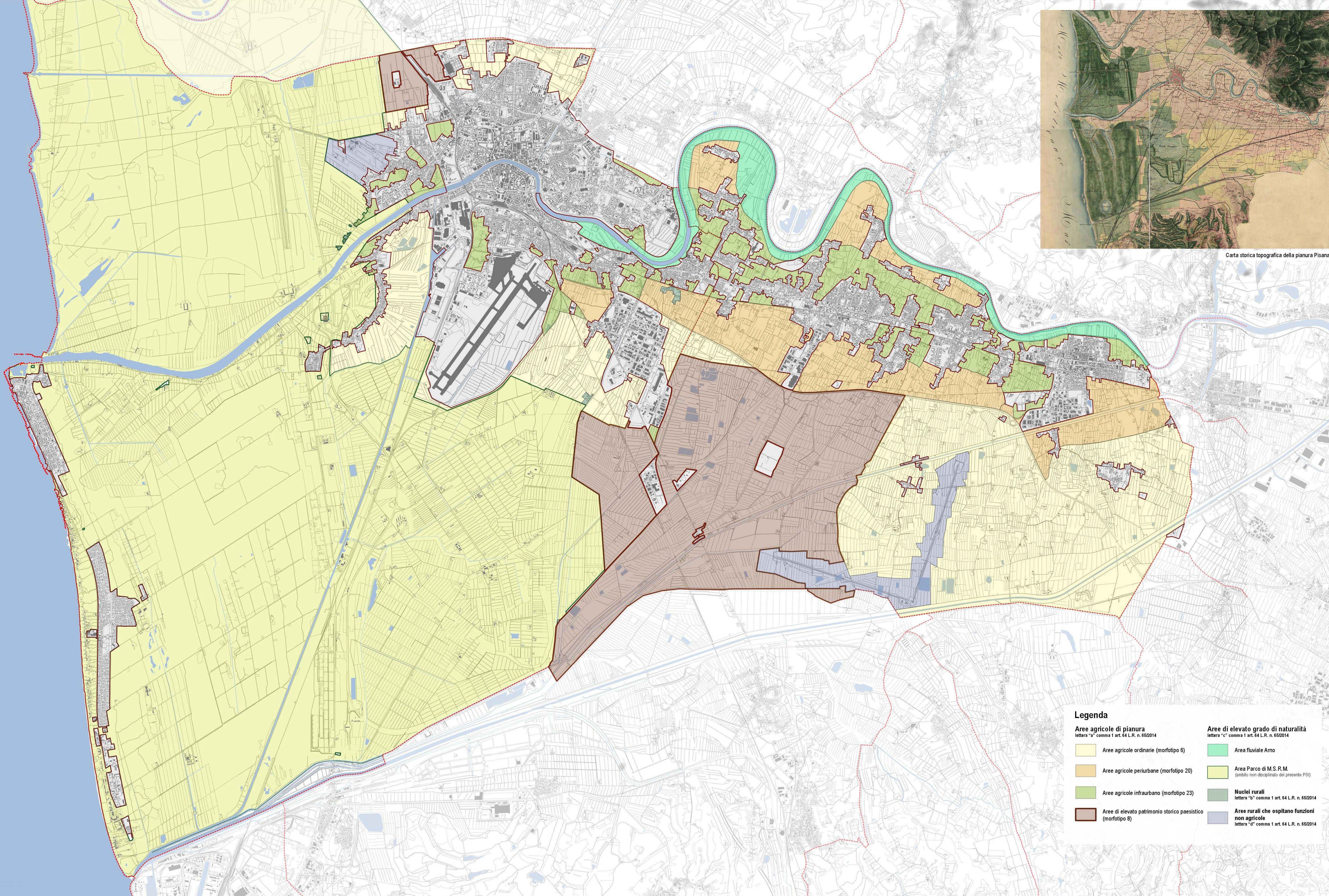

Carta storica topografica della pianura Pisana

- Legenda**
- Aree agricole di pianura**  
lettera "a" comma 1 art. 64 L.R. n. 65/2014

  - Aree agricole ordinarie (morfitipo 6)
  - Aree agricole periurbane (morfitipo 20)
  - Aree agricole infraurbane (morfitipo 23)
  - Aree di elevato patrimonio storico paesistico (morfitipo 8)
- Aree di elevato grado di naturalità**  
lettera "c" comma 1 art. 64 L.R. n. 65/2014

  - Area fluviale Arno
  - Area Parco di M.S.R.M. (ambito non disciplinato del presente PSI)
  - Nuclci rurali lettera "b" comma 1 art. 64 L.R. n. 65/2014
  - Aree rurali che ospitano funzioni non agricole lettera "d" comma 1 art. 64 L.R. n. 65/2014